Campeonato de España de Vuelo Acrobático y Open de España

BOLETÍN 1

15 de febrero de 2022

ÍNDICE

Fechas
Especialidades y Categorías
Programas de Competición
Reglamento
Vuelos de Entrenamiento
Equipo Organizador
Oficiales
Sede
Calendario
Logística
Inscripciones
Anexos
1 Cartas Aeronáuticas
2 Normativa Programa Conocido-Libre
3 Figuras y Programas Obligatorias CEVA 2022
4 Waiver Covid 19
5 Convenio Quirón para pruebas COVID 19

Estimados compañeros,

Feliz 2022. Parece que poco a poco todo se va normalizando, aunque como bien sabéis, nosotros nunca hemos dejado de competir y ofrecer cierta estabilidad. Este año, continuamos en la línea marcada hace dos, disputar el CEVA en dos escenarios distintos y ambos entornos únicos: el aeródromo de Matilla de los Caños, para las categorías iniciales, y el aeródromo del resort La Caminera, en Ciudad Real, para Avanzado e Ilimitado. Esta combinación ha dado excelentes resultados en años anteriores, pues permite a los pilotos de más alto nivel apoyar a los pilotos noveles en Matilla, y a los pilotos noveles participar como voluntarios en La Caminera. Además, nos permite a la organización adaptarnos a cualquier entorno restrictivo debido al Covid y sus variantes, y a la vez proporcionar una plataforma óptima a patrocinadores y medios audiovisuales.

En esta edición del CEVA, esperamos una mayor presencia internacional en el Open de España, por lo que os animamos a tomar parte y mediros con nuestros compañeros de otros países, viendo así claramente vuestro nivel de pilotaje a nivel global.

Desde el Club Acrobático Central, os prometemos hacer todo lo posible para mejorar los servicios y atención que se brindan desde la organización. Los pilotos sois las estrellas del CEVA, y haremos todo lo que esté en nuestra mano para que esta competición llegue al mayor número de aficionados y espectadores, para que esta presencia mediática os facilite el acceso a nuevas fuentes de financiación y popularice el deporte.

Poco más. Entrenad duro. Va a ser un buen año.

Saludos,

Cástor Fantoba
Presidente
Club Acrobático Central

Fechas

CEVA 1 (Clásico)	
Categorías Elemental, Deportivo e Intermedio	16 – 18 de junio de 2022
CEVA 2 (Clásico)	
Categorías, Avanzado e Ilimitado	23 – 25 de junio de 2022
CEVA Freestyle	25 de junio 2022

Especialidades y Categorías

El Campeonato de España de Vuelo Acrobático y el Open de España 2022 se disputarán en la especialidad de motor, y en las categorías Clásico de Ilimitado, Avanzado, Intermedio, Deportivo y Elemental. Se disputará igualmente el Campeonato de España de Freestyle.

Programas de Competición CEVA 2022

Categoría Elemental	2 vuelos del programa obligatorio
Categoría Deportivo	1 programa obligatorio y 1 programa desconocido*
Categoría Intermedio	1 programa obligatorio y 1 programa desconocido**
Categoría Avanzado	1 programa obligatorio y 2 programas desconocidos
Categoría Ilimitado	1 programa obligatorio y 2 programas desconocidos
Freestyle	1 programa de 4-minutos con música

En las categorías de Avanzado e Ilimitado (CEVA 2) se volarán el programa Libre-Conocido (obligatorio) y dos Desconocidos. Los desconocidos serán propuestos por Nikolai Nikityuk.

*Los programas desconocidos de las categorías Deportivo e Intermedio estarán compuestos por las mismas figuras que componen los programas obligatorios (que se encuentran recogidos en el Anexo 3 de este Boletín), aunque en distinto orden y con pequeños cambios, para facilitar la construcción de los programas.

**En categoría Intermedio, los pilotos podrán usar el programa que se adjunta en Anexo 3, o optar a diseñar su propio programa obligatorio acorde la Reglamentación CIVA.

En la categoría Elemental se volará dos veces el programa Q oficial, que se incluyen en el Anexo 3.

Competición de Freestyle

La selección de pilotos para el Freestyle está limitada a pilotos de categoría Ilimitado y bajo invitación de la organización. Aquellos pilotos seleccionados recibirán notificación directamente y para cumplir con los cánones de derecho de emisión de música.

Equipo Organizador

La organización, bajo la batuta del Club Acrobático Central (CAC), dispone del equipo humano y la experiencia acumulada durante más de 20 años de actividad, para gestionar competiciones de vuelo acrobático del máximo nivel. El CAC fue el organizador durante siete años consecutivos de la Copa Triangular de Vuelo Acrobático, competición de la que salieron pilotos de talla mundial.

Oficiales

Directores de Competición	CEVA 1	Cástor Fantoba
	CEVA 2	Irene Pasini
Jefe de Jueces	Nikolai Nikityuk - Juez Internacional FAI	
Jueces	Guy Auger – Juez Internacional FAI	
	Eladi Lozano - Juez Internacional FAI	
	Juez WAAC 2021, WIAC 2021 y CEVA 2015-2021	
	4 y 5° juez a determinar	
Pilotos de seguridad	Rafa Molina	
	Manuel Coco Rey	
	Camilo Benito	

Sedes

El CEVA 1, compuesto por las categorías Elemental, Deportivo e Intermedio se disputará en el Aeródromo de Matilla de los Caños (LETC), que se encuentra a unos 20 kilómetros de la ciudad de Valladolid.

El CEVA 2, compuesto por las categorías, Avanzado e Ilimitado, así como el Campeonato de España de Freestyle, se disputará en el La Caminera Club de Campo, Valdepeñas.

Calendario Orto y Ocaso para la semana: 06:44 y 21:45 (media)

<u>CEVA 1 y Open de España: Elemental, Deportivo y Intermedio</u>

Lunes 13 a miércoles 15	09:00-20:00	Entrenamientos Libres
Jueves 16	12:00-20:00	Registro y Entrenamientos Oficiales *(vuelo seguridad)*
	20:15-21:00	Briefing Organización
Viernes 17	09:00-09:30	BRIEFING GENERAL *(obligatorio para todos)*
	10:00-20:30	Vuelos de Competición
Sábado 18	09:00-09:30	BRIEFING GENERAL *(obligatorio para todos)*
	10:00-20:00	Vuelos de Competición
	20:30-21:30	Clases Magistrales Ilimitados Entrenamiento oficial ENVA • Mundial Ilimitado
	21:45	Entrega de Premios CEVA y Open de España Cena Oficial
Domingo 19	10:00-14:00	Reserva "Rain Day" Salida

CEVA 2 y Open de España: Avanzado e Ilimitado

Lunes 20 a Miércoles 22	10:00-20:00	Entrenamientos Libres
Jueves 23	10:00-14:00	Entrenamientos Libres
	14:00-15:00	Briefing Organización
	16:00-16:30	BRIEFING GENERAL *(obligatorio)*
	17:00-20:30	Entrenamientos oficiales
Viernes 24	09:00-09:30	BRIEFING GENERAL *(obligatorio)*
	10:30-19:00	Vuelos de Competición
	20:45-21:15	Entrenamiento Freestyle
Sábado 25	10:00-10:30	BRIEFING GENERAL *(obligatorio)*
	11:00-18:30	Vuelos de Competición (Clásico y Freestyle)
	19:15-20:00	ENTREGA PREMIOS
	21:00	Cena clausura
Domingo 26	10:00-14:30	Reserva "Rain Day"
		Salida

Logística

CEVA 1
Con una pista asfaltada de cerca de 1.000 metros, el Aeródromo de la Matilla, en Matilla de los Caños cuenta con unas completas instalaciones, restaurante, taller y hangaraje. Es un centro ideal para la práctica de los deportes aéreos.

Hay varios hoteles en la zona, pero recomendamos reservar cuanto antes dado que hay varias actividades culturales en Valladolid y hay cierta presión hotelera.

Hotel Pago del Olivo
info@pagodelolivo.com

Hotel Los Toreros/Hotel Doña Carmen/Hotel Torreros Trabancos
https://hotellostoreros.com/
info@hotellostoreros.com

Hotel Montico
https://www.hotelmontico.com

CEVA 2 y Freestyle
La Caminera Club de Campo (LENE) cuenta con una pista asfaltada de 1.400 metros con una elevación de 766 metros. Especificaciones de la pista están disponibles en el QR.
Todos los *participantes* del CEVA 2 se podrán alojar en La Caminera Club de Campo a un precio especial de €82 individual y €98 doble (incluye desayuno y acceso al SPA).

Para la reserva de habitaciones en La Caminera llamar directamente al teléfono 926 344 733 indicando que sois pilotos competidores en esta manga del CEVA, información que será contrastada con la lista proporcionada por la Organización. Estas tarifas son sólo para competidores. Familiares y amigos deberán pagar tarifa oficial del hotel.

Animamos a todos a hospedarse en La Caminera, dado que es donde se realizarán *todas las actividades del CEVA 2*. Así estaremos en un entorno de máxima seguridad en cuanto a Covid 19 y evitaremos tener que realizar pruebas adicionales.

Cuenta con restaurante, salas de reuniones, spa, piscina y golf. Habrá Avgas y aceite a la venta para vuelos de entrenamientos dos días antes de cada evento.

Inscripciones
El precio de la inscripción de piloto se mantiene al mismo precio que en 2021 y es de **€350.** Se debe rellenar el formulario de inscripción en la web de CEVA. La inscripción incluye combustible para la competición, agua y las comidas (no cenas) los días de competición. En ambos aeródromos el hangaraje será gratuito, aunque las plazas están limitadas por la disponibilidad de espacio. Tendrán prioridad las aeronaves de madera y tela.

Los pilotos participantes deberán aportar:
-Pasaporte COVID con pauta completa de vacunación
- Resultado de prueba de Antígenos negativa al llegar a la competición (realizadas en un máximo de 24 horas antes). Para ello se ha firmado un convenio con la Clínica Quirón para realizar estas pruebas a un precio reducido. Código CPRB84715929.
Ver anexo 5.
- Estar federados con licencia nacional en un club adscrito a RFAE, o en caso de ser extranjeros, poseer licencia federativa de su país, o licencia FAI.
- Poseer una licencia que les permita volar en el avión en el que compiten.
- Poseer el certificado médico en vigor correspondiente a la licencia que utilicen.
- Poseer la habilitación de Vuelo Acrobático, si fuese requerido en el país donde fue expedida su licencia de piloto.

Las aeronaves participantes deberán tener:
- Certificado de Matrícula
- Certificado de Aeronavegabilidad o *Permit to Fly* en vigor
- Seguro en vigor con la cobertura a terceros que indique la normativa aplicable
- Capacidad acrobática para realizar las maniobras que se van a realizar con ella

Pagos por transferencia a la RFAE. La Caixa: IBAN: ES26 2100 8739 9122 0002 3876

Se deberá indicar en el concepto de la transferencia el texto: INSCRIPCION CEVA 2022 PILOTO (nombre y apellidos) y la CATEGORIA.

Será necesario el cumplimiento del registro online de pilotos para CEVA 2022 *antes del 30 de mayo*. https://www.ceva.aero

Se atenderán todas vuestras preguntas en pilotos@CEVA.aero

Protocolos de seguridad
Se ruega a todos los participantes tomar nota, por cuestiones de seguridad es necesario cumplir con las normas vigentes sanitarios (aforos limitados, uso de mascarillas, distanciamiento social, limpieza de zonas compartidas (ej. aviones biplaza) y cumplimentar la declaración sanitaria relativa al Covid 19 ("Documento de aceptación de condiciones de participación, obligación de información y consentimiento informado"). Ver anexo 4.

Los derechos de admisión a los aeródromos sede están reservados a discreción del CAC y los equipos gestores, exclusivamente.

NO SE AUTORIZA ASISTENCIA DE PÚBLICO NI DE PILOTOS NO COMPETIDORES A LAS INSTALACIONES SEDE (ZONA AIRE/PLATAFORMA) DEL CEVA DURANTE LA DURACIÓN DEL MISMO.

ANEXO 1 Cartas Aeronáuticas y Caja Acrobática

MATILLA DE LOS CAÑOS
SPAIN

19-2 25 SEP 16 JEPPESEN

NON CONTROLLED MATILLA AIRPORT FREQ. **123.500 MHz**

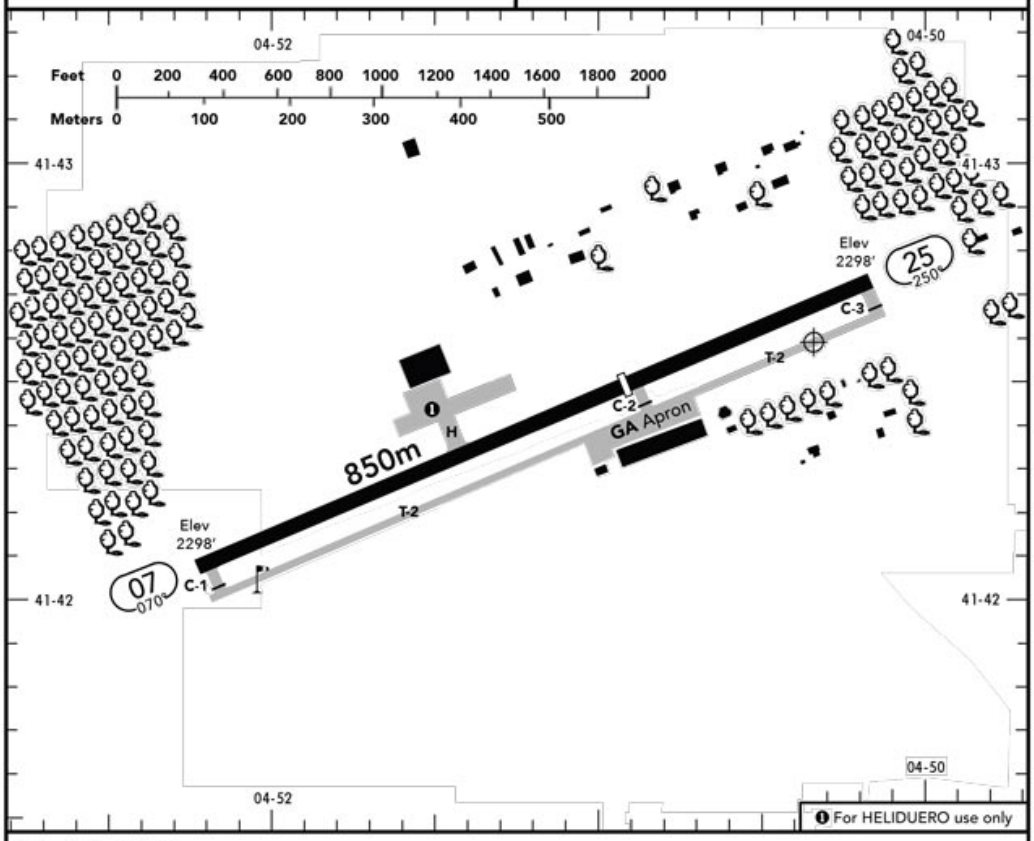

TAXI

N/A Operaciones solo de orto a ocaso SR - SS HJ

RWY No	Dimension (m) - Surface	TORA (m)	LDA (m)	Strength	Lights
07 25	850 x 18 Asphalt	850	535	PCN 100/F/A/W/T	—

For HELIDUERO use only

ACFT deberá reportar su posicion a 5 minutos por el sur sobre Serrada, por el norte sobre Mota del Marques. Procederan desde los puntos de notificación hasta el trafico a 1500' SFC.
Traficos viniendo del sur deberan sobrevolar la pista manteniendo 1500' SFC e incorporarse al circuito de trafico descendiendo a 800' SFC.
Traficos viniendo por el norte deberan incorporarse al trafico a 800' SFC si quieren sobrevolar la pista mantendran 1500' SFC y sobre la pista virarán al lado del trafico.

Circuito de trafico:
Circuitos de trafico a 800' SFC por el norte del campo.
RWY 25 traficos a derechas. No extender el tramo de viento en cola mas de 1 MN.
RWY 07 traficos a izquierdas. No extender el tramo de viento en cara mas de 1 MN.

Fallo de radio:
ACFT con fallo de radio deberá mantener 500' SFC y hacer un trafico por el sur del campo manteniendo 500'.

Precaución:
Cosultar en la web dias que permanecera cerrada la RWY por competiciones.
Se realizan ejercicios de paracaidismo de manera periodica. Consultar web para procedimientos aplicables.
No extender eje de pista por el este mas de 1 MN sin contactar con Valladolid, CTR clase D.

CHANGES: Puntos de notificación

© JEPPESEN, 1999, 2012. ALL RIGHTS RESERVED.

Cajas Acrobáticas

Clásico 1 (Matilla de los Caños)

Caja Norte

Caja Sur

CEVA 2 y Freestyle

Caja única
https://fishh.salleshotels.com/files/files/ficha-tecnica.pdf

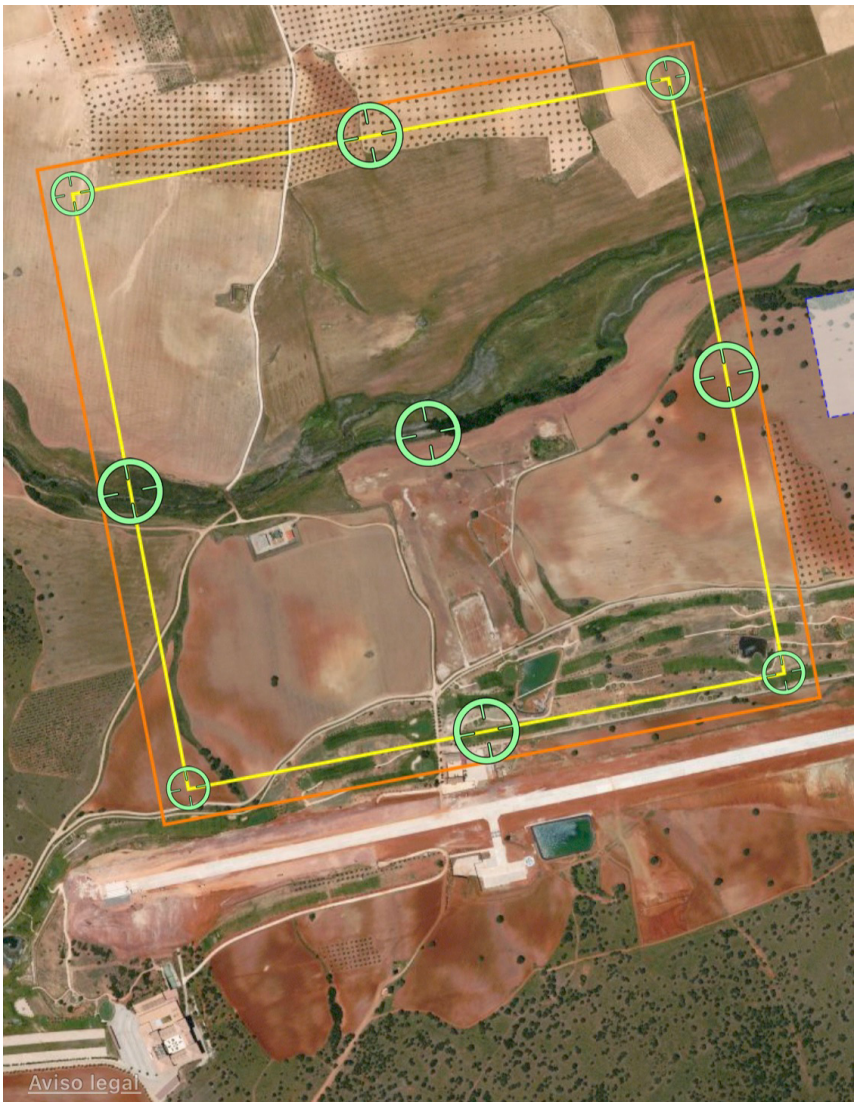

ANEXO 2

Normativa CIVA sobre el Free-Known (Aplicable sólo a Ilimitado y Avanzado en este CEVA)

Acorde al CIVA Sporting code, section 6, Part 1, Powered Aircraft

Versión 2022 pendiente de publicación por CIVA

ANEXO 3

Figuras programa libre conocido *Free-Known*

Master figures specified by CIVA for Free Known programmes in 2022:

For power:

Intermediate/YAK52:

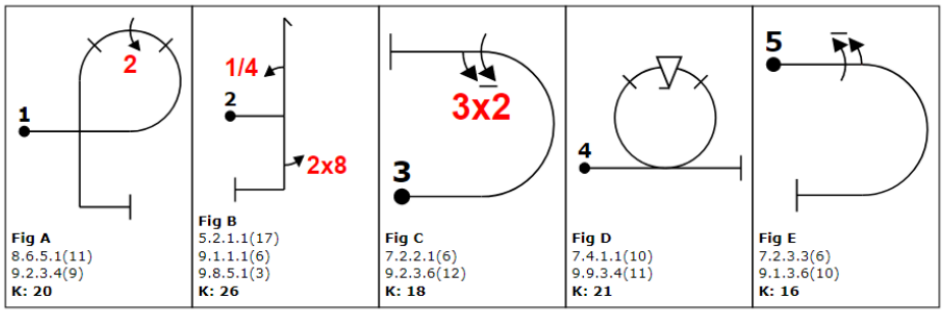

Fig A	Fig B	Fig C	Fig D	Fig E
8.6.5.1(11)	5.2.1.1(17)	7.2.2.1(6)	7.4.1.1(10)	7.2.3.3(6)
9.2.3.4(9)	9.1.1.1(6)	9.2.3.6(12)	9.9.3.4(11)	9.1.3.6(10)
K: 20	9.8.5.1(3)	**K: 18**	**K: 21**	**K: 16**
	K: 26			

Advanced:

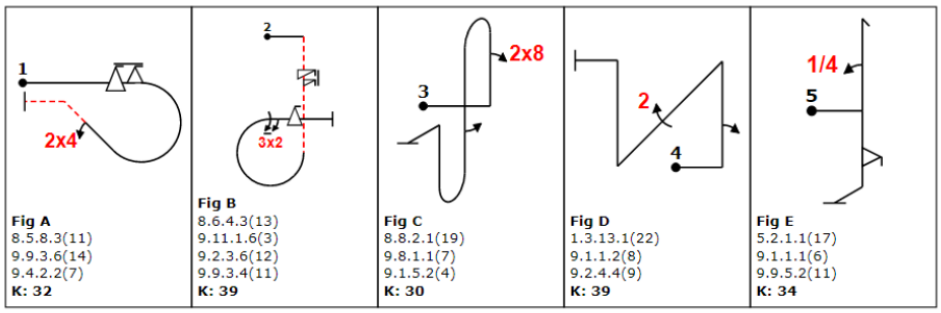

Fig A	Fig B	Fig C	Fig D	Fig E
8.5.8.3(11)	8.6.4.3(13)	8.8.2.1(19)	1.3.13.1(22)	5.2.1.1(17)
9.9.3.6(14)	9.11.1.6(3)	9.8.1.1(7)	9.1.1.2(8)	9.1.1.1(6)
9.4.2.2(7)	9.2.3.6(12)	9.1.5.2(4)	9.2.4.4(9)	9.9.5.2(11)
K: 32	9.9.3.4(11)	**K: 30**	**K: 39**	**K: 34**
	K: 39			

Unlimited *(with fig-E as subsequently corrected)*:

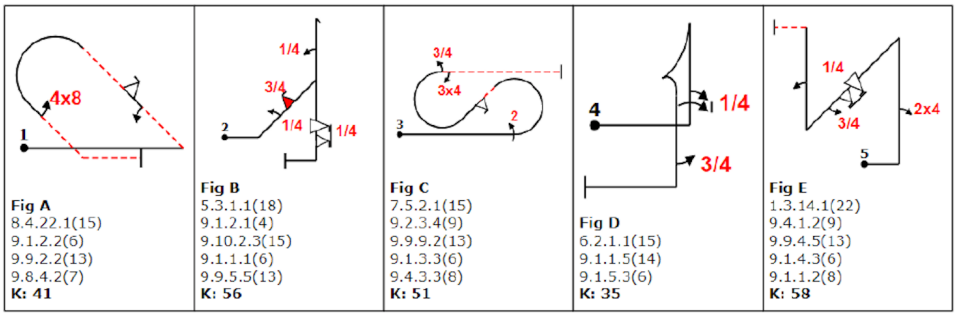

Fig A	Fig B	Fig C	Fig D	Fig E
8.4.22.1(15)	5.3.1.1(18)	7.5.2.1(15)	6.2.1.1(15)	1.3.14.1(22)
9.1.2.2(6)	9.1.2.1(4)	9.2.3.4(9)	9.1.1.5(14)	9.4.1.2(9)
9.9.2.2(13)	9.10.2.3(15)	9.9.9.2(13)	9.1.5.3(6)	9.9.4.5(13)
9.8.4.2(7)	9.1.1.1(6)	9.1.3.3(6)		9.1.4.3(6)
K: 41	9.9.5.5(13)	9.4.3.3(8)		9.1.1.2(8)
	K: 56	**K: 51**	**K: 35**	**K: 58**

Programa para Elemental 2022

Matilla	Form B
Pilot ID	Flight #

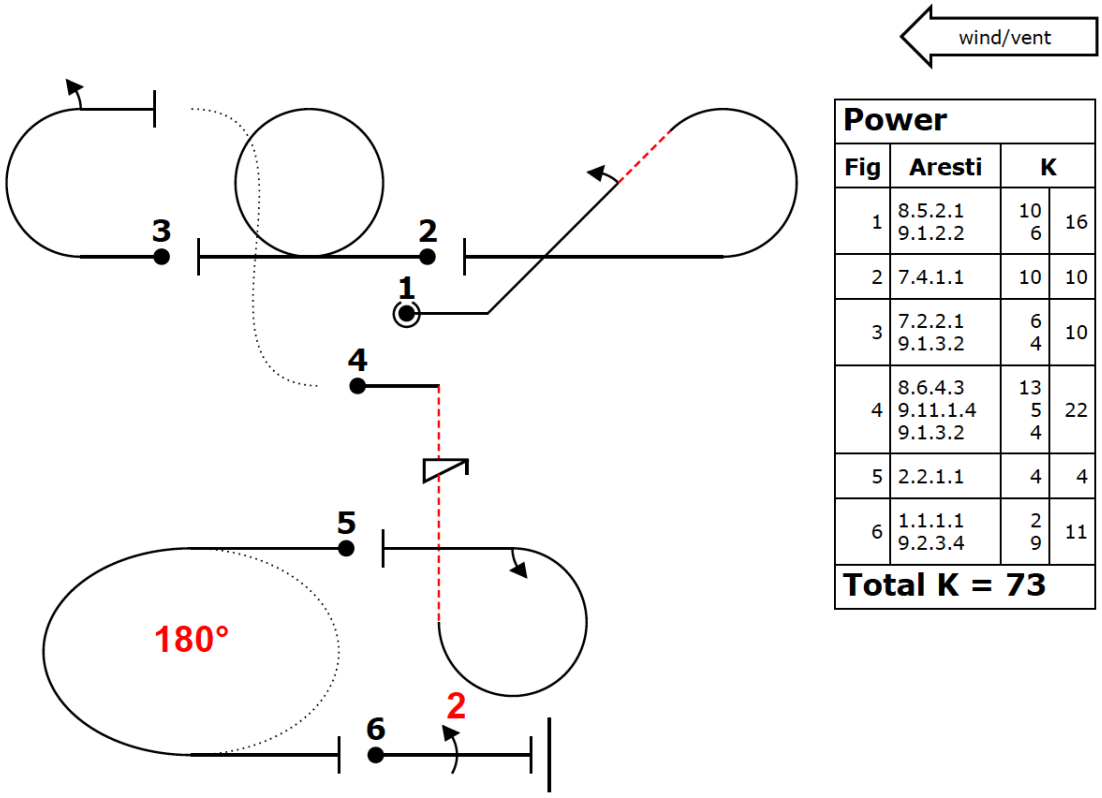

Power			
Fig	Aresti	K	
1	8.5.2.1 9.1.2.2	10 6	16
2	7.4.1.1	10	10
3	7.2.2.1 9.1.3.2	6 4	10
4	8.6.4.3 9.11.1.4 9.1.3.2	13 5 4	22
5	2.2.1.1	4	4
6	1.1.1.1 9.2.3.4	2 9	11
Total K = 73			

Programa para Deportivo 2022

CIVA FAI AEROBATICS COMMISSION	Matilla	Form B
Pilot ID		Flight #

wind/vent

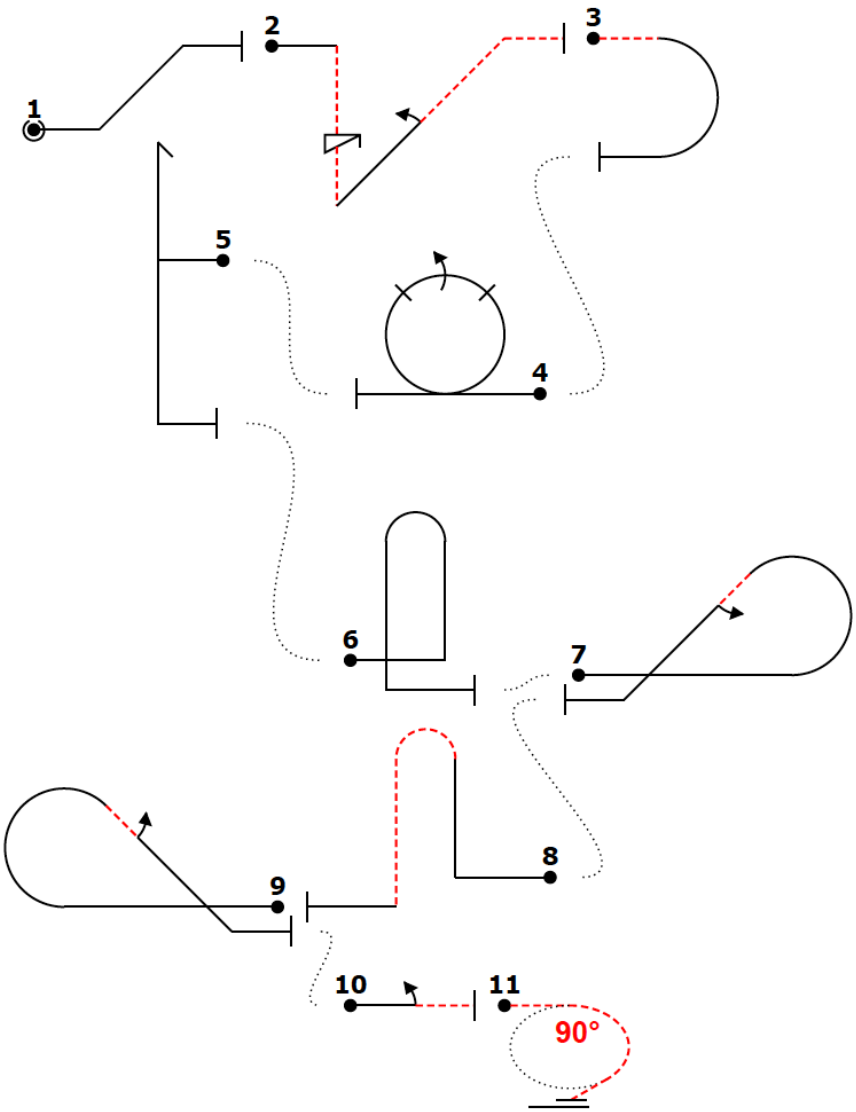

Power			
Fig	Aresti	K	
1	1.1.2.1	7	7
2	1.2.8.3 9.11.1.4 9.1.2.2	15 5 6	26
3	7.2.1.4	6	6
4	7.4.1.1 9.1.3.4	10 8	18
5	5.2.1.1	17	17
6	8.4.1.1	13	13
7	8.5.6.1 9.1.4.2	10 4	14
8	8.4.3.1	15	15
9	8.5.6.1 9.1.4.2	10 4	14
10	1.1.1.3 9.1.3.2	2 4	6
11	2.1.1.2	4	4
Total K = 140			

Programa sugerido para Intermedio 2022

FAI AEROBATICS COMMISSION CIVA	2022	Form B
Pilot ID	CIVA Intermediate Programme1	Flight #

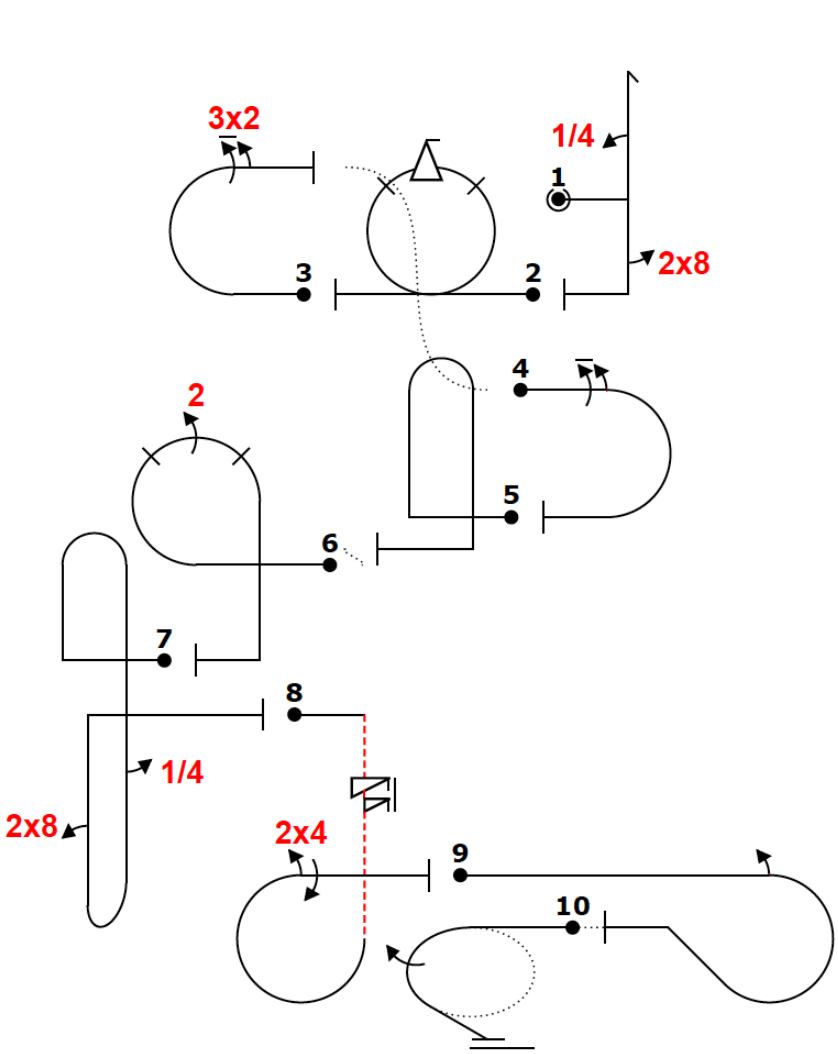

Power			
Fig	Aresti	K	
1 B	5.2.1.1 9.1.1.1 9.8.5.1	17 6 3	26
2 D	7.4.1.1 9.9.3.4	10 11	21
3 C	7.2.2.1 9.2.3.6	6 12	18
4 E	7.2.3.3 9.1.3.6	6 10	16
5	8.4.1.1	13	13
6 A	8.6.5.1 9.2.3.4	11 9	20
7	8.8.2.1 9.1.5.1 9.8.1.1	19 2 7	28
8	8.6.4.3 9.11.1.6 9.4.3.2 9.1.3.4	13 3 5 8	29
9	8.5.7.3 9.1.3.2	10 4	14
10	2.1.3.3	15	15
Total K = 200 (max K = 200)			

Programa sugerido para Avanzado 2022

FAI CIVA AEROBATICS COMMISSION	EAAC22	Form B
Pilot ID	CIVA Advanced Programme1	Flight #

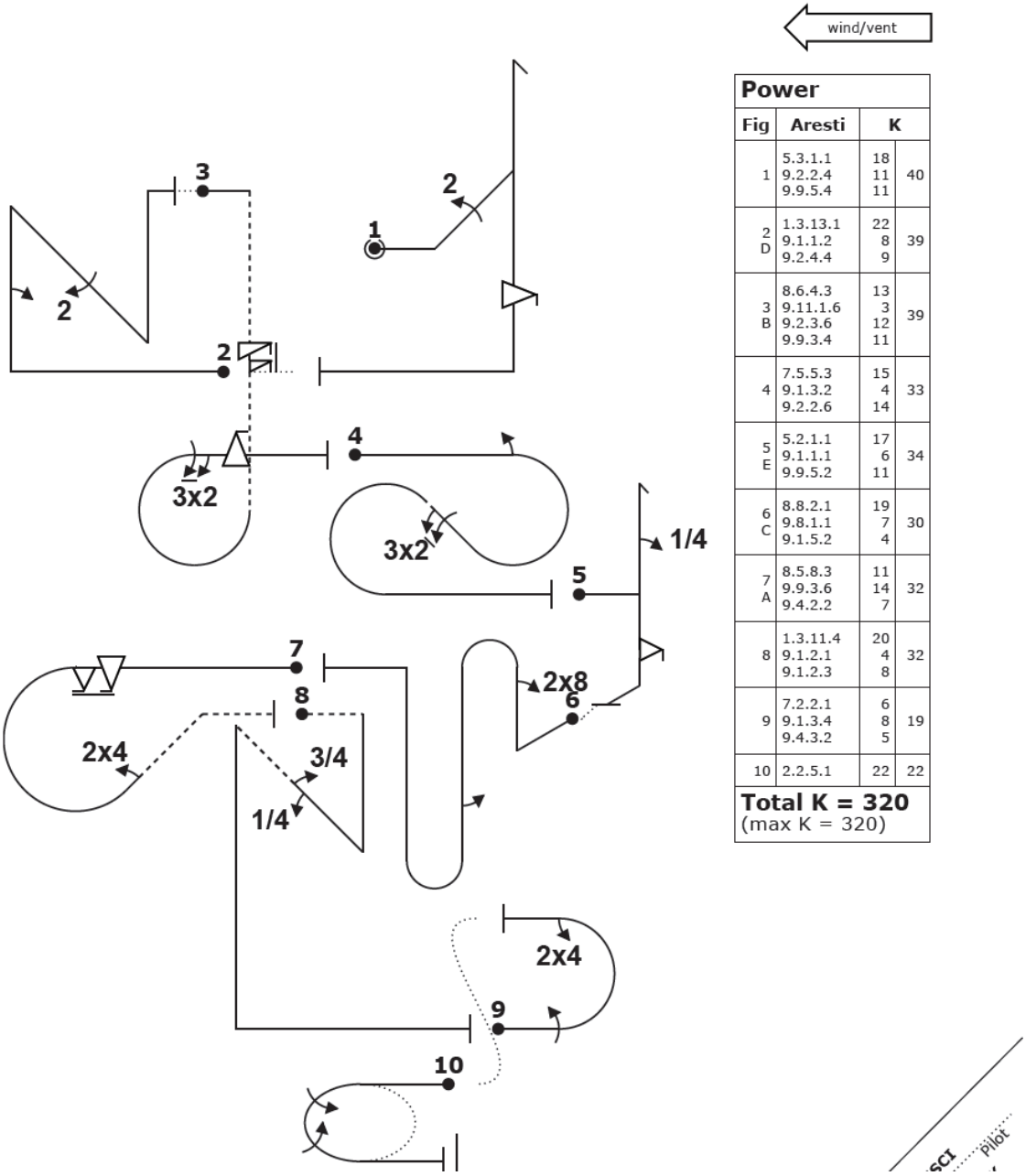

Power			
Fig	Aresti	K	
1	5.3.1.1 9.2.2.4 9.9.5.4	18 11 11	40
2 D	1.3.13.1 9.1.1.2 9.2.4.4	22 8 9	39
3 B	8.6.4.3 9.11.1.6 9.2.3.6 9.9.3.4	13 3 12 11	39
4	7.5.5.3 9.1.3.2 9.2.2.6	15 4 14	33
5 E	5.2.1.1 9.1.1.1 9.9.5.2	17 6 11	34
6 C	8.8.2.1 9.8.1.1 9.1.5.2	19 7 4	30
7 A	8.5.8.3 9.9.3.6 9.4.2.2	11 14 7	32
8	1.3.11.4 9.1.2.1 9.1.2.3	20 4 8	32
9	7.2.2.1 9.1.3.4 9.4.3.2	6 8 5	19
10	2.2.5.1	22	22
Total K = 320 (max K = 320)			

ANEXO 4

DOCUMENTO DE ACEPTACIÓN DE CONDICIONES DE PARTICIPACIÓN, OBLIGACIÓN DE INFORMACIÓN Y CONSENTIMIENTO INFORMADO

Entrenador ____ Juez ____ Piloto ____ Otro _____

Nombre:	Apellidos:	
Fecha Nacimiento:	Nacionalidad:	
Pasaporte/DNI:	Email:	
Calle:	Ciudad:	País:
#Licencia piloto (si aplica):		
Vacunado: Si / No	Fecha Vac:	Lugar:
Fecha resultado negativo de PCR/Antígeno:		

DECLARACIÓN RESPONSABLE Y CONSENTIMIENTO INFORMADO

Con la firma del presente documento, el abajo firmante, muestra su conformidad y aceptación de los siguientes requisitos de participación en los entrenamientos y competiciones del CEVA y Open de España 2022: **Declaración responsable de no formar parte de grupos de riesgo ni convivir con grupo de riesgo.**

• El participante no puede tomar parte en la actividad si presenta cualquier sintomatología (tos, fiebre, dificultad al respirar, etc.) que pudiera estar asociada con el COVID-19 o sus variantes.

• El participante no puede tomar parte en la actividad si ha estado en contacto estrecho (convivientes, familiares y personas que hayan estado en el mismo lugar que un caso mientras el caso presentaba síntomas a una distancia menor de 2 metros durante un tiempo de al menos 15 minutos) o compartiendo espacio sin guardar la distancia interpersonal con una persona afectada por el COVID-19, incluso en ausencia de síntomas, por un espacio de al menos 14 días. Durante ese periodo debe realizar un seguimiento por si aparecen signos de la enfermedad.

• El participante sí puede, pero no debería, tomar parte en la actividad si es vulnerable o convive con una persona que sea vulnerable por ser mayor de 60 años, estar diagnosticada de hipertensión arterial, diabetes, enfermedades cardiovasculares, enfermedades pulmonares crónicas, cáncer, inmunodeficiencias, o por estar embarazada o por padecer afecciones médicas anteriores. Si opta por participar deberá dejar constancia del riesgo que corre él o sus familiares en el consentimiento informado.

Compromiso y consentimiento a revisión diaria de la salud, incluyendo la toma de la temperatura y pruebas rápidas, además de pruebas de PCR, si es requerido por la organización.

• Si alguna persona involucrada en la actividad presenta sintomatología asociada con el COVID-19 no acudirá y contactará con el responsable de su actividad.

• Si alguna persona involucrada en la actividad/competición presenta sintomatología asociada con el COVID-19 hasta 15 días después de la actividad/ competición, contactará con el responsable de su actividad.

En ..... a ..... de..... de 2.022 Leído y conforme,

Inscripción Universal CEVA 2022

Sus datos formarán parte de los ficheros y tratamiento del Club Acrobático Central, con domicilio en C/ Carril del Conde, 76. 28043 Madrid. Con la finalidad de gestionar nuestra relación profesional y remitirle información sobre nuestra actividad deportiva, sus datos serán conservados en nuestros ficheros durante todo el tiempo que sea necesario para cumplir con nuestras obligaciones contractuales. Podrá ejercer los derechos de acceso, rectificación, supresión, limitación y oposición del tratamiento y portabilidad de los datos que le conciernen, dirigiéndose mediante comunicación fehaciente y por escrito, acreditando su identidad, en el domicilio indicado o a través de la dirección de correo electrónico info@CEVA.aero

La petición deberá incluir nombre, apellidos, copia de su DNI, dirección, derecho que desea solicitar y contenido de su petición. Recuerde que, además, puede presentar reclamación ante la autoridad de control si no está satisfecho con nuestra respuesta al ejercicio de sus derechos.

ANEXO V

Hemos firmado un acuerdo de colaboración entre el Club Acrobático Central y la Empresa Quirón Prevención en los que contempla un precio negociado de 90 € por hacer la prueba PCR en cualquiera de sus laboratorios distribuidos por el territorio Nacional.
Os pasamos el enlace del buscador de centros https://www.quironprevencion.com/es/red-centros

Procedimiento:

1. Los usuarios que tengan interés en realizar la prueba requerida de detección de COVID llamarán al 91 122 14 52 para solicitar la prueba.
2. En la llamada se identificarán con el código CPRB84715929 para poder acceder a las ventajas del presente acuerdo. En dicha llamada se procederá a concretar el día, hora y tipo de prueba (PCR) y al pago de la misma.
3. Posteriormente a la realización de la prueba, la persona recibirá en su correo electrónico el resultado de la misma.

A modo orientativo el resultado de la prueba suele tardar 24 horas aproximadamente.
Adjuntamos doc. adicional del procedimiento.